

ROMÂNIA  
COMUNA COBADIN  
JUDEȚUL CONSTANȚA

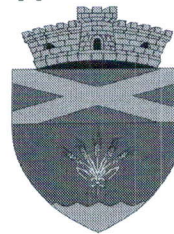
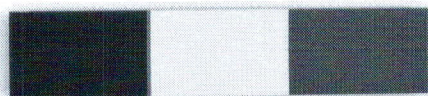

Sediul Primăriei: Str. Primăverii, Nr. 2, Cod poștal 907065  
Email: [primaria@primariacobadin.ro](mailto:primaria@primariacobadin.ro)  
Telefon/Fax: (0241) 855129

**HOTĂRÂREA NR. 106 / 02.10.2023**  
**privind aprobarea rectificării nr. 5 a bugetului de venituri și cheltuieli al Comunei Cobadin,**  
**judetul Constanța, aferent anului 2023**

Consiliul Local al Comunei Cobadin, judetul Constanța, întrunit în ședința EXTRAORDINARĂ – convocată de ÎNDATĂ, în data de 02.10.2023.

**Având în vedere:**

✓ Proiectul de Hotărâre privind aprobarea rectificării nr. 5 a bugetului de venituri și cheltuieli al Comunei Cobadin, judetul Constanța, aferent anului 2023, înregistrat sub nr. 106 / 29.09.2023; Referatul de aprobare întocmit de către inițiatorul prezentului Proiect de hotărâre; raportul compartimentului de resort din cadrul aparatului de specialitate al primarului, înregistrat la Primăria Comunei Cobadin, judetul Constanța sub nr. 14948 / 29.09.2023, avizele consultative ale comisiilor de specialitate nr. 1, 2 și nr. 3 ale Consiliului Local al Comunei Cobadin; avizul de legalitate al Secretarului Comunei Cobadin, judetul Constanța aferent Proiectului de hotărâre; HCL nr. 16 / 30.01.2023 privind aprobarea bugetului inițial de venituri și cheltuieli al Comunei Cobadin, judetul Constanța, aferent anului 2023;

✓ În conformitate cu prevederile **Legii nr. 500/2002 privind finanțele publice**, republicată, cu modificările și completările ulterioare; **art. 19, alin. (2), art. 20, alin. (1), lit. c), art. 48 și art. 49 din Legea nr. 273/2006, privind finanțele publice locale**, republicată, cu modificările și completările ulterioare; **Legii nr. 368 / 2022 a bugetului de stat pe anul 2023; art. 138, alin. (4) și (5) din Constituția României**, republicată; **Legii nr. 82/1991 legea contabilității**, republicată, cu modificările și completările ulterioare;

✓ Ținând seama de prevederile **art. 7, alin. (2) din Noul Cod Civil; art. 120-121 din Constituția României**, republicată; **art. 20-21 din Legea cadru a descentralizării nr. 195/2006;**

✓ Luând în considerare dispozițiile **Legii nr.199/17.11.1997** pentru ratificarea Cartei Europene a autonomiei locale, adoptată la Strasbourg la 15 octombrie 1985;

**În conformitate cu dispozițiile art. 5, art. 75, art. 84, art. 87, art. 88, art. 95, alin. (2), art. 96, art. 98, art. 129, art. 133, alin. (2), lit. a, art. 134, alin. (4), art. 139, art. 140, alin. (1), art. 196, alin. (1), lit. a, art. 198, alin. (1-2), art. 199, alin. (1-2), art. 240, alin. (1-2), art. 243, alin. (1), lit. a, din OUG nr. 57/2019 privind Codul Administrativ, republicată, cu modificările și completările ulterioare,**

**HOTĂRĂȘTE:**

**Art.1.** Se aprobă rectificarea nr. 5 a bugetului de venituri și cheltuieli al Comunei Cobadin, judetul Constanța, aferent anului 2023, conform Anexei nr. 1 care face parte integrantă din prezenta hotărâre.

**Art.2.** Prezenta hotărâre va fi dusă la îndeplinire de către Primarul Comunei Cobadin, prin Compartimentul Buget-Finanțe din cadrul aparatului de specialitate al Primarului Comunei Cobadin, judetul Constanța.

**Art.3.** Prezenta hotărâre se comunică, în mod obligatoriu, prin intermediul Secretarului General al Comunei, în termenul prevăzut de lege – Primarului Comunei Cobadin, judetul Constanța, Compartimentului Buget-Finanțe din cadrul aparatului de specialitate al Primarului, Instituției Prefectului – Județul Constanța și se aduce la cunoștință publică (pentru hotărârile cu caracter normativ), prin publicarea pe pagina de internet la adresa: [www.primariacobadin.ro](http://www.primariacobadin.ro).

Prezenta Hotărâre a fost adoptată cu un număr de **15 voturi "pentru", 0 voturi "împotriva"** și **0 voturi "abținere"**, din numărul de **15 consilieri locali prezenți la ședință**, din numărul de **15 consilieri locali aleși**.

**Președinte de ședință**

**CHIVU CATALIN**

**Contrasemnează**

**SECRETAR GENERAL COMUNA**



## BUGETUL PE ANUL 2023 LISTA

### obiectivelor de investiții pe anul 2023 cu finanțare integrală și parțială de la buget rectificat la data de 2 octombrie 2023

Hotărârea nr. ....

DENUMIREA INDICATORILOR	Cod rand	Cod indicator	Program aprobat	Din care credite bugetare destinate singurii plăților restante	Influențe	Program rectificat	Program trimestrial				Estiman					
							Trim I	Trim II	Trim III	Trim IV	2024	2025	2026			
DE FUNCIONARE + SECTIUNEA DE DEZVOLTARE																
REVENITURI	1	00.01	42.265.572		486.850	42.752.422	13.282.548	5.735.003	14.067.755	9.667.116	18.210.931	17.165.931	17.158.931	17.158.931		
ROPRIETATE	2	49.90	14.057.710		229.250	14.286.960	3.621.156	4.211.748	3.314.413	3.139.643	11.526.000	10.908.000	10.908.000	11.211.000		
CURRENT	3	00.02	17.936.391		214.011	18.150.402	4.564.366	5.212.189	4.270.073	4.103.774	17.396.450	16.351.450	16.351.450	16.344.450		
FISCAL	4	00.03	16.295.076		100.000	16.395.076	4.231.210	4.597.210	3.822.660	3.743.996	15.396.450	14.406.450	14.406.450	14.399.450		
PE VENIT, PROFIT SI CASTIGURI DIN CAPITAL	5	00.04	8.574.000		0	8.574.000	2.648.500	2.008.500	1.958.500	1.958.500	5.576.000	5.468.000	5.468.000	5.821.000		
IT PE VENIT, PROFIT, SI CASTIGURI DIN CAPITAL DE LA FIZICE	6	00.06	8.574.000		0	8.574.000	2.648.500	2.008.500	1.958.500	1.958.500	5.576.000	5.468.000	5.468.000	5.821.000		
venit	7	03.02	100.000		0	100.000	5.000	65.000	15.000	15.000	25.000	20.000	20.000	20.000		
veniturile din transferul proprietatilor imobiliare din patrimoniul propriu	8	03.02.18	100.000		0	100.000	5.000	65.000	15.000	15.000	25.000	20.000	20.000	20.000		
de defalcate din impozitul pe venit	9	04.02	8.474.000		0	8.474.000	2.643.500	1.943.500	1.943.500	1.943.500	5.551.000	5.448.000	5.448.000	5.801.000		
de defalcate din impozitul pe venit	10	04.02.01	2.424.000		0	2.424.000	606.000	606.000	606.000	606.000	2.424.000	2.424.000	2.424.000	2.424.000		
de din cotele defalcate din impozitul pe venit pentru echilibrarea cotei	11	04.02.04	5.350.000		0	5.350.000	1.337.500	1.337.500	1.337.500	1.337.500	3.127.000	3.024.000	3.024.000	3.377.000		
defalcate din Fondul la dispozitia Consiliului Judetean	12	04.02.05	700.000		0	700.000	700.000	0	0	0	0	0	0	0		
DE LA TAXE SI TAXE PE PROPRIETATE	13	00.09	2.629.626		0	2.629.626	422.500	1.013.500	691.500	502.126	2.550.000	2.295.000	2.295.000	2.245.000		
DE LA TAXE PE PROPRIETATE	14	07.02	2.629.626		0	2.629.626	422.500	1.013.500	691.500	502.126	2.550.000	2.295.000	2.295.000	2.245.000		
de la taxe pe proprietate	15	07.02.01	972.000		0	972.000	147.000	354.000	286.000	185.000	900.000	800.000	800.000	750.000		
de la taxe pe proprietate	16	07.02.01.01	283.000		0	283.000	47.000	93.000	76.000	87.000	300.000	250.000	250.000	200.000		
de la taxe pe proprietate	17	07.02.01.02	689.000		0	689.000	100.000	261.000	210.000	118.000	600.000	550.000	550.000	550.000		
de la taxe pe proprietate	18	07.02.02	1.616.626		0	1.616.626	268.000	641.000	398.000	309.626	1.600.000	1.450.000	1.450.000	1.450.000		
de la taxe pe proprietate	19	07.02.02.01	288.000		0	288.000	45.000	113.000	65.000	65.000	350.000	300.000	300.000	300.000		
de la taxe pe proprietate	20	07.02.02.02	185.000		0	185.000	23.000	79.000	43.000	40.000	250.000	200.000	200.000	200.000		
de la taxe pe proprietate	21	07.02.02.03	1.143.626		0	1.143.626	200.000	449.000	290.000	204.626	1.000.000	950.000	950.000	950.000		
de la taxe pe proprietate	22	07.02.03	41.000		0	41.000	7.500	18.500	7.500	7.500	50.000	45.000	45.000	45.000		
DE LA TAXE SI TAXE PE BUNURI SI SERVICII	23	00.10	5.025.450		90.000	5.115.450	1.146.210	1.549.210	1.158.660	1.261.370	7.070.450	6.543.450	6.543.450	6.233.450		
DE LA TAXE SI TAXE PE BUNURI SI SERVICII	24	11.02	3.971.450		0	3.971.450	943.210	1.093.210	955.660	979.370	5.870.450	5.443.450	5.443.450	5.133.450		
de la taxa pe valoarea adaugata pentru finantarea descentralizate la nivelul comunelor, oraselor, municipiilor, si Municipiului Bucuresti	25	11.02.02	3.671.450		0	3.671.450	943.210	943.210	859.660	925.370	3.736.450	3.774.450	3.774.450	3.810.450		



DENUMIREA INDICATORILOR	Cod rand	Cod indicator	Program aprobat	Din care credite bugetare destinate slingerii platilor restante	Influente	Program rectificat	Program trimestrial				Estimari		
							Trm I	Trm II	Trm III	Trm IV	2024	2025	2026
rate din TVA pt drumuri	26	11.02.05	300.000		0	300.000	0	150.000	96.000	54.000	0	0	0
rate din TVA pt echilibrarea bugetelor locale	27	11.02.06	0		0	0	0	0	0	0	2.134.000	1.669.000	1.323.000
<b>lizarea bunurilor, autorizarea utilizarii bunurilor sau pe a de activitati</b>	<b>28</b>	<b>16.02</b>	<b>1.054.000</b>		<b>90.000</b>	<b>1.144.000</b>	<b>203.000</b>	<b>456.000</b>	<b>203.000</b>	<b>282.000</b>	<b>1.200.000</b>	<b>1.100.000</b>	<b>1.100.000</b>
<b>mijloacelor de transport</b>	<b>29</b>	<b>16.02.02</b>	<b>994.000</b>		<b>0</b>	<b>994.000</b>	<b>189.000</b>	<b>436.000</b>	<b>189.000</b>	<b>180.000</b>	<b>1.050.000</b>	<b>1.000.000</b>	<b>1.000.000</b>
mijloacelor de transport - PF	30	16.02.02.01	755.000		0	755.000	150.000	310.000	150.000	145.000	750.000	750.000	750.000
mijloacelor de transport - PJ	31	16.02.02.02	239.000		0	239.000	39.000	126.000	39.000	35.000	300.000	250.000	250.000
utilizarea bunurilor, autorizarea utilizarii bunurilor sau pe de activitati	32	16.02.50	60.000		90.000	150.000	14.000	20.000	14.000	102.000	150.000	100.000	100.000
<b>POZITE SI TAXE FISCALE</b>	<b>33</b>	<b>00.11</b>	<b>66.000</b>		<b>10.000</b>	<b>76.000</b>	<b>14.000</b>	<b>26.000</b>	<b>14.000</b>	<b>22.000</b>	<b>200.000</b>	<b>100.000</b>	<b>100.000</b>
<b>e si taxe fiscale</b>	<b>34</b>	<b>18.02</b>	<b>66.000</b>		<b>10.000</b>	<b>76.000</b>	<b>14.000</b>	<b>26.000</b>	<b>14.000</b>	<b>22.000</b>	<b>200.000</b>	<b>100.000</b>	<b>100.000</b>
si taxe	35	18.02.50	66.000		10.000	76.000	14.000	26.000	14.000	22.000	200.000	100.000	100.000
<b>NEFISCALE</b>	<b>36</b>	<b>00.12</b>	<b>1.641.315</b>		<b>114.011</b>	<b>1.755.326</b>	<b>333.156</b>	<b>614.979</b>	<b>447.413</b>	<b>359.778</b>	<b>2.000.000</b>	<b>1.945.000</b>	<b>1.945.000</b>
<b>RIDIN PROPRIETATE</b>	<b>37</b>	<b>00.13</b>	<b>317.000</b>		<b>0</b>	<b>317.000</b>	<b>62.000</b>	<b>138.000</b>	<b>62.000</b>	<b>55.000</b>	<b>450.000</b>	<b>400.000</b>	<b>400.000</b>
<b>proprietate</b>	<b>38</b>	<b>30.02</b>	<b>317.000</b>		<b>0</b>	<b>317.000</b>	<b>62.000</b>	<b>138.000</b>	<b>62.000</b>	<b>55.000</b>	<b>450.000</b>	<b>400.000</b>	<b>400.000</b>
<b>concesiuni si inchirieri</b>	<b>39</b>	<b>30.02.05</b>	<b>317.000</b>		<b>0</b>	<b>317.000</b>	<b>62.000</b>	<b>138.000</b>	<b>62.000</b>	<b>55.000</b>	<b>450.000</b>	<b>400.000</b>	<b>400.000</b>
din concesiuni si inchirieri de catre institutiile publice	40	30.02.05.30	317.000		0	317.000	62.000	138.000	62.000	55.000	450.000	400.000	400.000
<b>RI DE BUNURI SI SERVICII</b>	<b>41</b>	<b>00.14</b>	<b>1.324.315</b>		<b>114.011</b>	<b>1.438.326</b>	<b>271.156</b>	<b>476.979</b>	<b>385.413</b>	<b>304.778</b>	<b>1.550.000</b>	<b>1.545.000</b>	<b>1.545.000</b>
<b>taxe administrative, eliberari de permise</b>	<b>42</b>	<b>34.02</b>	<b>16.000</b>		<b>0</b>	<b>16.000</b>	<b>3.000</b>	<b>7.000</b>	<b>3.000</b>	<b>3.000</b>	<b>30.000</b>	<b>30.000</b>	<b>30.000</b>
<b>gajari de timbru</b>	43	34.02.02	16.000		0	16.000	3.000	7.000	3.000	3.000	30.000	30.000	30.000
<b>nalitati si confiscari</b>	<b>44</b>	<b>35.02</b>	<b>457.708</b>		<b>86.606</b>	<b>544.314</b>	<b>112.656</b>	<b>171.562</b>	<b>160.318</b>	<b>99.778</b>	<b>500.000</b>	<b>500.000</b>	<b>500.000</b>
<b>amenzi si alte sanctiuni aplicate conform dispozitiilor</b>	<b>45</b>	<b>35.02.01</b>	<b>323.908</b>		<b>66.606</b>	<b>390.514</b>	<b>94.656</b>	<b>120.062</b>	<b>99.718</b>	<b>76.078</b>	<b>350.000</b>	<b>350.000</b>	<b>350.000</b>
amenzi si alte sanctiuni aplicate de catre institutiile de	46	35.02.01.02	323.908		66.606	390.514	94.656	120.062	99.718	76.078	350.000	350.000	350.000
<b>penalitati si confiscari</b>	<b>47</b>	<b>35.02.50</b>	<b>133.800</b>		<b>20.000</b>	<b>153.800</b>	<b>18.000</b>	<b>51.500</b>	<b>60.600</b>	<b>23.700</b>	<b>150.000</b>	<b>150.000</b>	<b>150.000</b>
<b>ituri</b>	<b>48</b>	<b>36.02</b>	<b>850.607</b>		<b>27.405</b>	<b>878.012</b>	<b>155.500</b>	<b>298.417</b>	<b>222.095</b>	<b>202.000</b>	<b>1.020.000</b>	<b>1.015.000</b>	<b>1.015.000</b>
<b>e</b>	49	36.02.06	803.156		27.405	830.561	153.000	257.966	219.595	200.000	1.000.000	1.000.000	1.000.000
<b>voluntare, altele decat subventiile</b>	<b>50</b>	<b>36.02.50</b>	<b>47.451</b>		<b>0</b>	<b>47.451</b>	<b>2.500</b>	<b>40.451</b>	<b>2.500</b>	<b>2.000</b>	<b>20.000</b>	<b>15.000</b>	<b>15.000</b>
din sectiunea de functionare pentru finantarea sectiunii de bugetului local (cu semnul minus)	<b>51</b>	<b>37.02</b>	<b>0</b>		<b>0</b>	<b>0</b>	<b>0</b>	<b>0</b>	<b>0</b>	<b>0</b>	<b>0</b>	<b>0</b>	<b>0</b>
din sectiunea de functionare	52	37.02.03	-1.993.356		-214.011	-2.207.367	-982.880	-847.276	-129.200	-268.011	-2.134.000	-1.669.000	-1.323.000
<b>DIN CAPITAL</b>	<b>53</b>	<b>37.02.04</b>	<b>1.993.356</b>		<b>214.011</b>	<b>2.207.367</b>	<b>962.880</b>	<b>847.276</b>	<b>129.200</b>	<b>268.011</b>	<b>2.134.000</b>	<b>1.669.000</b>	<b>1.323.000</b>
<b>valorificarea unor bunuri</b>	<b>54</b>	<b>00.15</b>	<b>92.769</b>		<b>15.239</b>	<b>108.008</b>	<b>0</b>	<b>92.769</b>	<b>0</b>	<b>15.239</b>	<b>0</b>	<b>0</b>	<b>0</b>
vanzarea unor bunuri apartinand domeniului privat	55	39.02.07	92.769		15.239	108.008	0	92.769	0	15.239	0	0	0
<b>III</b>	<b>56</b>	<b>00.17</b>	<b>22.498.390</b>		<b>257.600</b>	<b>22.755.990</b>	<b>7.300.202</b>	<b>110.003</b>	<b>9.797.682</b>	<b>5.548.103</b>	<b>814.481</b>	<b>814.481</b>	<b>814.481</b>
<b>DE LA ALTE NIVELE ALE ADMINISTRATIEI PUBLICE</b>	<b>57</b>	<b>00.18</b>	<b>22.498.390</b>		<b>257.600</b>	<b>22.755.990</b>	<b>7.300.202</b>	<b>110.003</b>	<b>9.797.682</b>	<b>5.548.103</b>	<b>814.481</b>	<b>814.481</b>	<b>814.481</b>
<b>de la bugetul de stat</b>	<b>58</b>	<b>42.02</b>	<b>17.449.211</b>		<b>257.600</b>	<b>17.706.811</b>	<b>7.300.202</b>	<b>110.003</b>	<b>4.748.503</b>	<b>5.548.103</b>	<b>814.481</b>	<b>814.481</b>	<b>814.481</b>
	<b>59</b>		<b>17.449.211</b>		<b>257.600</b>	<b>17.706.811</b>	<b>7.300.202</b>	<b>110.003</b>	<b>4.748.503</b>	<b>5.548.103</b>	<b>814.481</b>	<b>814.481</b>	<b>814.481</b>
	<b>60</b>		<b>17.449.211</b>		<b>257.600</b>	<b>17.706.811</b>	<b>7.300.202</b>	<b>110.003</b>	<b>4.748.503</b>	<b>5.548.103</b>	<b>814.481</b>	<b>814.481</b>	<b>814.481</b>



DENUMIREA INDICATORILOR	Cod rand	Cod indicator	Program aprobat	Din care credite bugetare destinate stingherii platilor restante	Influenta	Program rectificat	Program trimestrial				Estimari		
							Trm I	Trm II	Trm III	Trm IV	2024	2025	2026
pentru acordarea ajutorului pentru incalzirea locuintei si a energiei electrice si a energiei termice pentru consumul de combustibili solizi	61	42.02.34	677.000		0	677.000	63.000	24.000	24.000	566.000	677.000	677.000	677.000
la bugetul de stat pentru finantarea sanatatii	62	42.02.41	137.481		0	137.481	33.135	37.056	33.645	33.645	0	0	0
Programul National de Dezvoltare Locala	63	42.02.65	9.381.716		0	9.381.716	0	0	4.690.858	4.690.858	0	0	0
in bugetul de stat alocate conform contractelor incheiate cu sanatatea publica	64	42.02.66	0		0	0	0	0	0	0	137.481	137.481	137.481
la bugetul de stat catre bugetele locale necesare sustinerii proiectelor finantate din fonduri externe nerambursabile (FEN) aferente perioadei de programare 2014 - 2020	65	42.02.69	48.947		257.600	306.547	0	48.947	0	257.600	0	0	0
<b>sume din PNRR aferente componentei imprumuturi</b>	<b>66</b>	<b>42.02.89</b>	<b>7.204.067</b>		<b>0</b>	<b>7.204.067</b>	<b>7.204.067</b>	<b>0</b>	<b>0</b>	<b>0</b>	<b>0</b>	<b>0</b>	<b>0</b>
imprumut rambursabil	67	42.02.89.01	6.053.838		0	6.053.838	6.053.838	0	0	0	0	0	0
cheltuieli TVA	68	42.02.89.03	1.150.229		0	1.150.229	1.150.229	0	0	0	0	0	0
cheltuieli de investitii	<b>69</b>	<b>43.02</b>	<b>5.049.179</b>		<b>0</b>	<b>5.049.179</b>	<b>0</b>	<b>0</b>	<b>5.049.179</b>	<b>0</b>	<b>0</b>	<b>0</b>	<b>0</b>
din sumele obtinute in urma scoaterii la licitatie a actiunilor de emisiile de gaze cu efect de sera pentru finantarea proiectelor de investitii	70	43.02.44	5.049.179		0	5.049.179	0	0	5.049.179	0	0	0	0
<b>cheltuieli de investitii</b>	<b>71</b>	<b>48.02</b>	<b>1.738.022</b>		<b>0</b>	<b>1.738.022</b>	<b>1.417.980</b>	<b>320.042</b>	<b>0</b>	<b>0</b>	<b>0</b>	<b>0</b>	<b>0</b>
cheltuieli de investitii	72	48.02.01	1.738.022		0	1.738.022	1.417.980	320.042	0	0	0	0	0
cheltuieli de investitii	73	48.02.01.02	320.042		0	320.042	0	320.042	0	0	0	0	0
cheltuieli de investitii	74	48.02.01.03	1.417.980		0	1.417.980	1.417.980	0	0	0	0	0	0
<b>cheltuieli de investitii</b>	<b>75</b>	<b>49.079.699</b>	<b>49.079.699</b>		<b>486.850</b>	<b>49.566.549</b>	<b>15.676.725</b>	<b>8.482.676</b>	<b>15.734.913</b>	<b>9.672.235</b>	<b>18.210.931</b>	<b>17.165.931</b>	<b>17.165.931</b>
cheltuieli de investitii	76	01	28.143.163		367.600	28.510.763	14.812.568	4.625.969	4.269.218	4.803.008	16.076.931	15.496.931	15.835.931
cheltuieli de investitii	77	10	6.376.925		0	6.376.925	1.444.196	1.792.087	1.581.546	1.559.096	5.822.500	5.822.500	5.822.500
cheltuieli de investitii	78	10.01	6.001.122		0	6.001.122	1.330.923	1.657.323	1.518.123	1.494.753	x	x	x
cheltuieli de investitii	79	10.01.01	4.890.610		0	4.890.610	1.130.900	1.206.800	1.288.700	1.264.210	x	x	x
cheltuieli de investitii	80	10.01.05	6.400		0	6.400	1.600	1.600	1.600	1.600	x	x	x
cheltuieli de investitii	81	10.01.06	157.000		0	157.000	25.000	44.000	44.000	44.000	x	x	x
cheltuieli de investitii	82	10.01.12	204.000		0	204.000	45.000	59.000	50.000	50.000	x	x	x
cheltuieli de investitii	83	10.01.17	281.992		0	281.992	72.823	62.523	73.323	73.323	x	x	x
cheltuieli de investitii	84	10.01.30	461.120		0	461.120	55.600	283.400	60.500	61.620	x	x	x
cheltuieli de investitii	85	10.02	243.250		0	243.250	83.650	98.150	30.000	31.450	x	x	x
cheltuieli de investitii	86	10.02.02	120.000		0	120.000	30.000	30.000	30.000	30.000	x	x	x
cheltuieli de investitii	87	10.02.06	123.250		0	123.250	53.650	68.150	0	1.450	x	x	x
cheltuieli de investitii	88	10.03	132.553		0	132.553	29.623	36.614	33.423	32.893	x	x	x
cheltuieli de investitii	89	10.03.07	132.553		0	132.553	29.623	36.614	33.423	32.893	x	x	x
cheltuieli de investitii	90	20	8.276.826		0	8.276.826	2.026.300	2.271.072	2.093.662	1.885.792	7.752.181	7.172.181	7.511.181
cheltuieli de investitii	91	20.01	4.062.890		-4.000	4.058.890	1.101.760	925.400	1.143.110	888.620	x	x	x
cheltuieli de investitii	92	20.01.01	96.500		5.000	101.500	46.000	2.000	50.200	3.300	x	x	x







DENUMIREA INDICATORILOR	Cod rand	Cod indicator	Program aprobat	Din care credite bugetare destinate stingerii platilor restante	Influente	Program rectificat	Program trimestrial				Estimari		
							Trm I	Trm II	Trm III	Trm IV	2024	2025	2026
...te persoanelor cu handicap neincadrate	132	59.40	129.695	0	0	129.695	32.045	32.550	32.550	32.550	x	x	x
PROIECTE CU FINANTARE DIN SUMELE AFERENTE	133	61	7.204.067	0	0	7.204.067	7.204.067	0	0	0	0	0	0
...NTEI DE IMPRUMUT A PNRR	134	61.01	6.053.838	0	0	6.053.838	6.053.838	0	0	0	x	x	x
...mprumut rambursabil	135	61.03	1.150.229	0	0	1.150.229	1.150.229	0	0	0	x	x	x
...te TVA	136	70	20.936.536	0	119.250	21.055.786	864.157	3.856.707	11.465.695	4.869.227	2.134.000	1.669.000	1.323.000
...DE CAPITAL	137	71	20.936.536	0	119.250	21.055.786	864.157	3.856.707	11.465.695	4.869.227	2.134.000	1.669.000	1.323.000
...ACTIVE NEFINANCIARE	138	71.01	20.936.536	0	119.250	21.055.786	864.157	3.856.707	11.465.695	4.869.227	x	x	x
...camioane si mijloace de transport	139	71.01.01	16.531.814	0	0	16.531.814	414.327	2.585.782	9.900.551	3.631.154	x	x	x
...xe	140	71.01.02	34.886	0	0	34.886	10.500	24.386	0	0	x	x	x
...xe	141	71.01.30	4.369.836	0	119.250	4.489.086	439.330	1.246.539	1.565.144	1.238.073	x	x	x
<b>SERVICIILE PUBLICE GENERALE</b>	<b>142</b>	<b>50.02</b>	<b>10.358.049</b>	<b>0</b>	<b>-45.000</b>	<b>10.313.049</b>	<b>1.243.060</b>	<b>1.555.461</b>	<b>6.401.164</b>	<b>1.113.364</b>	<b>3.868.500</b>	<b>3.868.500</b>	<b>3.868.500</b>
<b>...blice si actiuni externe</b>	<b>143</b>	<b>51.02</b>	<b>10.244.974</b>	<b>0</b>	<b>-51.000</b>	<b>10.193.974</b>	<b>1.213.550</b>	<b>1.521.686</b>	<b>6.366.769</b>	<b>1.091.969</b>	<b>3.771.000</b>	<b>3.771.000</b>	<b>3.771.000</b>
...CURENTE	144	01	4.498.400	0	-51.000	4.447.400	964.550	1.324.350	1.125.650	1.032.850	3.771.000	3.771.000	3.771.000
...ELTUIELI DE PERSONAL	145	10	2.688.000	0	0	2.688.000	615.800	763.400	659.400	659.400	2.359.000	2.359.000	2.359.000
...anariate in bani	146	10.01	2.598.500	0	0	2.598.500	569.000	737.500	646.000	646.000	x	x	x
...za	147	10.01.01	2.032.500	0	0	2.032.500	450.000	582.500	500.000	500.000	x	x	x
...platile unor persoane din afara unitatii	148	10.01.06	111.000	0	0	111.000	15.000	32.000	32.000	32.000	x	x	x
...de hrana	149	10.01.12	204.000	0	0	204.000	45.000	59.000	50.000	50.000	x	x	x
...salariale in bani	150	10.01.17	76.000	0	0	76.000	19.000	19.000	19.000	19.000	x	x	x
...anariate in natura	151	10.01.30	175.000	0	0	175.000	40.000	45.000	45.000	45.000	x	x	x
...vacanta	152	10.02	34.800	0	0	34.800	34.800	0	0	0	x	x	x
...vacanta	153	10.02.06	34.800	0	0	34.800	34.800	0	0	0	x	x	x
...vacanta	154	10.03	54.700	0	0	54.700	12.000	15.900	13.400	13.400	x	x	x
...siguratori pentru munca	155	10.03.07	54.700	0	0	54.700	12.000	15.900	13.400	13.400	x	x	x
<b>...INURI SI SERVICII</b>	<b>156</b>	<b>20</b>	<b>1.770.400</b>	<b>0</b>	<b>-51.000</b>	<b>1.719.400</b>	<b>338.750</b>	<b>560.950</b>	<b>456.250</b>	<b>363.450</b>	<b>1.372.000</b>	<b>1.372.000</b>	<b>1.372.000</b>
...vicii	157	20.01	1.011.120	0	-55.000	956.120	247.120	230.000	350.500	128.500	x	x	x
...pirou	158	20.01.01	70.000	0	4.500	74.500	35.000	0	39.000	500	x	x	x
...ntu curatenie	159	20.01.02	8.000	0	0	8.000	4.000	0	4.000	0	x	x	x
...inat si forta motrica	160	20.01.03	270.000	0	-62.500	207.500	50.000	50.000	107.500	0	x	x	x
...salubritate	161	20.01.04	10.000	0	3.000	13.000	2.500	2.500	2.500	5.500	x	x	x
...lubrifianti	162	20.01.05	50.000	0	0	50.000	25.000	0	25.000	0	x	x	x
...imb	163	20.01.06	5.000	0	0	5.000	0	5.000	0	0	x	x	x
...municatii, radio, tv, internet	164	20.01.08	80.000	0	0	80.000	20.000	20.000	20.000	20.000	x	x	x
...prestari de servicii cu caracter functional	165	20.01.09	508.120	0	0	508.120	108.120	150.000	150.000	100.000	x	x	x
...l servicii pentru intretinere si functionare	166	20.01.30	10.000	0	0	10.000	2.500	2.500	2.500	2.500	x	x	x
...ente	167	20.02	140.000	0	0	140.000	0	140.000	0	0	x	x	x
...tura obiectelor de inventar	168	20.05	20.000	0	0	20.000	5.000	5.000	5.000	5.000	x	x	x
...da inventar	169	20.05.30	20.000	0	0	20.000	5.000	5.000	5.000	5.000	x	x	x
...tasari, transferari	170	20.06	600	0	0	600	150	150	150	150	x	x	x
...erne, detasari, transferari	171	20.06.01	600	0	0	600	150	150	150	150	x	x	x
...tili si materiale documentare	172	20.11	15.200	0	4.000	19.200	3.800	3.800	3.800	7.800	x	x	x



DENUMIREA INDICATORILOR	Cod rand	Cod indicator	Program aprobat	Din care credite bugetare destinate stingerii platilor restante	Influente	Program rectificat	Program trimestrial				Estimari		
							Trm I	Trm II	Trm III	Trm IV	2024	2025	2026
si expertiza	173	20.12	84.000	0	0	84.000	21.000	21.000	21.000	21.000	X	X	X
si expertiza profesionala	174	20.13	30.000	0	0	30.000	10.000	10.000	10.000	0	X	X	X
si expertiza profesionala	175	20.14	5.000	0	0	5.000	0	0	0	0	X	X	X
si expertiza profesionala	176	20.30	464.480	0	0	464.480	151.000	65.800	201.000	0	X	X	X
si expertiza profesionala	177	20.30.02	4.000	0	0	4.000	1.000	1.000	1.000	1.000	X	X	X
si expertiza profesionala	178	20.30.30	460.480	0	0	460.480	150.000	64.800	200.000	0	X	X	X
si expertiza profesionala	179	59	40.000	0	0	40.000	10.000	10.000	10.000	40.000	X	X	X
si expertiza profesionala	180	59.01	0	0	0	0	0	0	0	0	X	X	X
si expertiza profesionala	181	59.40	40.000	0	0	40.000	10.000	10.000	10.000	0	X	X	X
si expertiza profesionala	182	70	5.746.574	0	0	5.746.574	1.973.336	5.241.119	59.119	0	0	0	0
si expertiza profesionala	183	71	5.746.574	0	0	5.746.574	1.973.336	5.241.119	59.119	0	0	0	0
si expertiza profesionala	184	71.01	5.746.574	0	0	5.746.574	1.973.336	5.241.119	59.119	0	0	0	0
si expertiza profesionala	185	71.01.01	5.049.179	0	0	5.049.179	0	0	0	0	X	X	X
si expertiza profesionala	186	71.01.30	697.395	0	0	697.395	197.336	191.940	59.119	0	X	X	X
si expertiza profesionala	187	51.02.01	10.244.974	0	-51.000	10.193.974	1.213.550	1.521.686	6.366.769	1.091.969	3.771.000	3.771.000	3.771.000
si expertiza profesionala	188	51.02.01.03	10.244.974	0	-51.000	10.193.974	1.213.550	1.521.686	6.366.769	1.091.969	3.771.000	3.771.000	3.771.000
si expertiza profesionala	189	54.02	113.075	0	6.000	119.075	29.510	33.775	34.395	21.395	97.500	97.500	97.500
si expertiza profesionala	190	01	103.075	0	6.000	109.075	29.510	23.775	34.395	21.395	97.500	97.500	97.500
si expertiza profesionala	191	10	62.835	0	0	62.835	15.950	17.215	14.835	14.835	57.000	57.000	57.000
si expertiza profesionala	192	10.01	59.900	0	0	59.900	14.100	16.800	14.500	14.500	X	X	X
si expertiza profesionala	193	10.01.01	50.500	0	0	50.500	8.000	15.700	13.400	13.400	X	X	X
si expertiza profesionala	194	10.01.17	4.400	0	0	4.400	1.100	1.100	1.100	1.100	X	X	X
si expertiza profesionala	195	10.01.30	5.000	0	0	5.000	5.000	0	0	0	X	X	X
si expertiza profesionala	196	10.02	1.450	0	0	1.450	0	0	0	0	X	X	X
si expertiza profesionala	197	10.02.06	1.450	0	0	1.450	0	0	0	0	X	X	X
si expertiza profesionala	198	10.03	1.485	0	0	1.485	400	415	335	335	X	X	X
si expertiza profesionala	199	10.03.07	1.485	0	0	1.485	400	415	335	335	X	X	X
si expertiza profesionala	200	20	38.800	0	6.000	44.800	13.200	6.200	19.200	6.200	39.000	39.000	39.000
si expertiza profesionala	201	20.01	38.800	0	6.000	44.800	13.200	6.200	19.200	6.200	X	X	X
si expertiza profesionala	202	20.01.01	0	0	0	0	0	0	0	0	X	X	X
si expertiza profesionala	203	20.01.03	2.800	0	0	2.800	700	700	700	700	X	X	X
si expertiza profesionala	204	20.01.04	2.000	0	0	2.000	500	500	500	500	X	X	X
si expertiza profesionala	205	20.01.05	10.000	0	0	10.000	5.000	0	5.000	0	X	X	X
si expertiza profesionala	206	20.01.06	4.000	0	0	4.000	2.000	0	2.000	0	X	X	X
si expertiza profesionala	207	20.01.09	12.000	0	0	12.000	3.000	3.000	3.000	3.000	X	X	X
si expertiza profesionala	208	20.01.30	8.000	0	6.000	14.000	2.000	8.000	2.000	2.000	X	X	X
si expertiza profesionala	209	59	1.440	0	0	1.440	360	360	360	1.500	1.500	1.500	1.500
si expertiza profesionala	210	59.01	0	0	0	0	0	0	0	0	X	X	X
si expertiza profesionala	211	59.40	1.440	0	0	1.440	360	360	360	360	X	X	X
si expertiza profesionala	212	70	10.000	0	0	10.000	0	10.000	0	0	0	0	0



DENUMIREA INDICATORILOR	Cod rand	Cod indicator	Program aprobat	Din care credite platitor restante	Influenta	Program rectificat	Program trimestrial				Estimari				
							Trm I	Trm II	Trm III	Trm IV	2024	2025	2026		
ACTIVE NEFINANCIARE	213	71	10.000	0	0	10.000	0	10.000	0	0	0	0	0	0	0
vehicule si mijloace de transport	214	71.01	10.000	0	0	10.000	0	10.000	0	0	0	0	0	0	0
utilitati	215	71.01.02	10.000	0	0	10.000	0	10.000	0	0	0	0	0	0	0
serva bugetara la dispozitia autoritatilor locale	216	54.02.05	0	0	0	0	0	0	0	0	0	0	0	0	0
publice generale	217	54.02.50	113.075	0	6.000	119.075	29.510	33.775	34.395	21.395	97.500	97.500	97.500	97.500	97.500
<b>APARARE, ORDINE PUBLICA SI SIGURANTA NATIONALA</b>	<b>218</b>	<b>59.02</b>	<b>954.455</b>	<b>0</b>	<b>-5.000</b>	<b>949.455</b>	<b>219.845</b>	<b>289.800</b>	<b>234.660</b>	<b>205.150</b>	<b>871.000</b>	<b>871.000</b>	<b>871.000</b>	<b>871.000</b>	<b>871.000</b>
Actiuni si siguranta nationala	219	61.02	954.455	0	-5.000	949.455	219.845	289.800	234.660	205.150	871.000	871.000	871.000	871.000	871.000
ACTIVITATEA DE CURATENIE	220	01	954.455	0	-5.000	949.455	219.845	289.800	234.660	205.150	871.000	871.000	871.000	871.000	871.000
ACTIVITATEA DE CURATENIE	221	10	825.955	0	0	825.955	171.105	256.050	199.400	199.400	743.000	743.000	743.000	743.000	743.000
salarii in bani	222	10.01	677.500	0	0	677.500	138.000	208.500	165.500	165.500	743.000	743.000	743.000	743.000	743.000
salarii in natura	223	10.01.01	585.000	0	0	585.000	122.000	163.000	140.000	140.000	743.000	743.000	743.000	743.000	743.000
salarii in natura	224	10.01.06	46.000	0	0	46.000	10.000	12.000	12.000	12.000	743.000	743.000	743.000	743.000	743.000
salarii in natura	225	10.01.30	66.500	0	0	66.500	6.000	33.500	13.500	13.500	743.000	743.000	743.000	743.000	743.000
salarii in natura	226	10.02	133.050	0	0	133.050	30.000	43.050	30.000	30.000	743.000	743.000	743.000	743.000	743.000
salarii in natura	227	10.02.02	120.000	0	0	120.000	30.000	30.000	30.000	30.000	743.000	743.000	743.000	743.000	743.000
salarii in natura	228	10.02.06	13.050	0	0	13.050	0	13.050	0	0	743.000	743.000	743.000	743.000	743.000
salarii in natura	229	10.03	15.405	0	0	15.405	3.105	4.500	3.900	3.900	743.000	743.000	743.000	743.000	743.000
salarii in natura	230	10.03.07	15.405	0	0	15.405	3.105	4.500	3.900	3.900	743.000	743.000	743.000	743.000	743.000
salarii in natura	231	20	115.500	0	-5.000	110.500	45.490	30.500	32.010	2.500	115.000	115.000	115.000	115.000	115.000
salarii in natura	232	20.01	90.500	0	-5.000	85.500	42.990	8.000	32.010	2.500	115.000	115.000	115.000	115.000	115.000
salarii in natura	233	20.01.01	6.000	0	0	6.000	3.000	0	3.000	0	115.000	115.000	115.000	115.000	115.000
salarii in natura	234	20.01.02	2.000	0	0	2.000	1.000	0	1.000	0	115.000	115.000	115.000	115.000	115.000
salarii in natura	235	20.01.05	40.000	0	0	40.000	20.000	0	20.000	0	115.000	115.000	115.000	115.000	115.000
salarii in natura	236	20.01.06	20.000	0	-5.000	15.000	5.000	5.000	5.000	0	115.000	115.000	115.000	115.000	115.000
salarii in natura	237	20.01.08	2.000	0	0	2.000	500	500	500	500	115.000	115.000	115.000	115.000	115.000
salarii in natura	238	20.01.09	20.500	0	0	20.500	13.490	2.500	2.510	2.000	115.000	115.000	115.000	115.000	115.000
salarii in natura	239	20.05	25.000	0	0	25.000	2.500	22.500	0	0	115.000	115.000	115.000	115.000	115.000
salarii in natura	240	20.05.01	20.000	0	0	20.000	0	20.000	0	0	115.000	115.000	115.000	115.000	115.000
salarii in natura	241	20.05.30	5.000	0	0	5.000	2.500	2.500	0	0	115.000	115.000	115.000	115.000	115.000
salarii in natura	242	59	13.000	0	0	13.000	3.250	3.250	3.250	3.250	13.000	13.000	13.000	13.000	13.000
salarii in natura	243	59.01	0	0	0	0	0	0	0	0	13.000	13.000	13.000	13.000	13.000
salarii in natura	244	59.40	13.000	0	0	13.000	3.250	3.250	3.250	3.250	13.000	13.000	13.000	13.000	13.000
salarii in natura	245	70	0	0	0	0	0	0	0	0	13.000	13.000	13.000	13.000	13.000
salarii in natura	246	61.02.03	941.955	0	-5.000	936.955	208.355	289.300	234.150	205.150	859.000	859.000	859.000	859.000	859.000
salarii in natura	247	61.02.03.04	941.955	0	-5.000	936.955	208.355	289.300	234.150	205.150	859.000	859.000	859.000	859.000	859.000
salarii in natura	248	61.02.50	12.500	0	0	12.500	11.490	500	510	0	12.000	12.000	12.000	12.000	12.000
<b>ACTIVITATEA SOCIALA SI CULTURALA</b>	<b>249</b>	<b>64.02</b>	<b>18.401.915</b>	<b>0</b>	<b>536.850</b>	<b>18.938.765</b>	<b>12.210.741</b>	<b>2.575.712</b>	<b>1.818.481</b>	<b>2.333.831</b>	<b>6.192.480</b>	<b>5.952.340</b>	<b>6.186.200</b>	<b>6.186.200</b>	<b>6.186.200</b>
ACTIVITATEA SOCIALA SI CULTURALA	250	65.02	12.139.038	0	486.850	12.625.888	9.768.048	1.488.560	463.990	905.290	2.112.180	1.872.040	2.085.900	2.085.900	2.085.900



DENUMIREA INDICATORILOR	Cod rand	Cod indicator	Program aprobat	Din care credite bugetare destinate stingerii platilor restante	Influente	Program rectificat	Program trimestrial				Estimari		
							Trim I	Trim II	Trim III	Trim IV	2024	2025	2026
LI CURENTE	251 01		11.249.888	0	367.600	11.617.488	9.751.448	616.010	463.990	786.040	2.112.180	1.872.040	2.085.900
UNURI SI SERVICII	252 20		1.390.938	0	0	1.390.938	338.938	484.000	261.280	306.720	1.604.430	1.364.290	1.578.150
servicii	253 20.01		1.010.170	0	0	1.010.170	275.750	257.000	195.700	281.720	x	x	x
birou	254 20.01.01		8.000	0	0	8.000	2.000	2.000	1.700	2.300	x	x	x
pentru curatenie	255 20.01.02		37.000	0	0	37.000	9.000	9.000	10.000	9.000	x	x	x
chirac si forta motrica	256 20.01.03		213.920	0	0	213.920	36.500	87.000	77.000	13.420	x	x	x
si salubritate	257 20.01.04		32.000	0	0	32.000	8.000	8.000	8.000	8.000	x	x	x
si lubrifianti	258 20.01.05		80.000	0	0	80.000	25.000	25.000	10.000	20.000	x	x	x
himb	259 20.01.06		16.000	0	0	16.000	5.000	11.000	0	0	x	x	x
comunicatii, radio, tv, internet	260 20.01.07		170.000	0	0	170.000	50.000	60.000	10.000	50.000	x	x	x
prestari de servicii cu caracter functional	261 20.01.08		32.000	0	0	32.000	8.000	8.000	8.000	8.000	x	x	x
si servicii pentru intretinere si functionare	262 20.01.09		230.000	0	0	230.000	50.000	20.000	35.000	125.000	x	x	x
renta	263 20.01.30		191.250	0	0	191.250	82.250	27.000	36.000	46.000	x	x	x
de inventar	264 20.02		89.000	0	0	89.000	0	39.000	50.000	0	x	x	x
de inventar	265 20.05		30.000	0	0	30.000	0	15.000	0	15.000	x	x	x
de inventar	266 20.05.30		30.000	0	0	30.000	0	15.000	0	15.000	x	x	x
deplasari, transferari	267 20.06		20.000	0	0	20.000	6.000	6.000	5.000	3.000	x	x	x
terme, deplasari, transferari	268 20.06.01		20.000	0	0	20.000	6.000	6.000	5.000	3.000	x	x	x
si expertiza	269 20.12		5.000	0	0	5.000	0	0	0	5.000	x	x	x
profesionala	270 20.13		11.200	0	0	11.200	2.000	3.200	4.000	2.000	x	x	x
si	271 20.14		2.400	0	0	2.400	0	2.400	0	0	x	x	x
si	272 20.30		223.168	0	0	223.168	55.188	161.400	6.580	0	x	x	x
figurare non-viata	273 20.30.03		6.580	0	0	6.580	0	6.580	0	0	x	x	x
de bunuri si servicii	274 20.30.30		216.588	0	0	216.588	55.188	161.400	0	0	x	x	x
SISTENTA SOCIALA	275 57		111.750	0	0	111.750	29.050	29.050	29.050	24.600	111.750	111.750	111.750
si servicii	276 57.01		0	0	0	0	0	0	0	0	x	x	x
si servicii	277 57.02		111.750	0	0	111.750	29.050	29.050	29.050	24.600	x	x	x
si servicii	278 57.02.01		96.000	0	0	96.000	24.960	24.960	24.960	21.120	x	x	x
si servicii	279 57.02.03		15.750	0	0	15.750	4.090	4.090	4.090	3.480	x	x	x
si servicii	280 58		3.618.900	0	367.600	3.986.500	3.548.200	0	70.700	367.600	0	0	0
si servicii	281 58.01		3.618.900	0	367.600	3.986.500	3.548.200	0	70.700	367.600	x	x	x
si servicii	282 58.01.02		3.457.495	0	252.448	3.709.943	3.457.495	0	0	252.448	x	x	x
si servicii	283 58.01.03		161.405	0	115.152	276.557	90.705	0	70.700	115.152	x	x	x
si servicii	284 59		396.000	0	0	396.000	102.960	102.960	102.960	87.120	396.000	396.000	396.000
si servicii	285 59.01		396.000	0	0	396.000	102.960	102.960	102.960	87.120	x	x	x
si servicii	286 61		5.732.300	0	0	5.732.300	5.732.300	0	0	0	0	0	0
si servicii	287 61.01		4.817.059	0	0	4.817.059	4.817.059	0	0	0	x	x	x
si servicii	288 61.03		915.241	0	0	915.241	915.241	0	0	0	x	x	x
si servicii	289 70		889.150	0	119.250	1.008.400	16.600	872.550	0	119.250	0	0	0



DENUMIREA INDICATORILOR	Cod rand	Cod indicator	Program aprobat	Din care credite bugetare destinate stingerii platilor restante	Influenta	Program rectificat	Program trimestrial				Estimari		
							Trm I	Trm II	Trm III	Trm IV	2024	2025	2026
ACTIVE NEFINANCIARE	290	71	889.150	0	1.008.400	1.008.400	16.600	872.550	0	119.250	0	0	0
- cheltuieli	291	71.01	889.150	0	1.008.400	1.008.400	16.600	872.550	0	119.250	0	0	0
- venituri	292	71.01.30	889.150	0	1.008.400	1.008.400	16.600	872.550	0	119.250	0	0	0
- prescolar si primar	293	65.02.03	456.100	0	456.100	456.100	100.500	156.900	119.900	78.800	0	0	0
- prescolar	294	65.02.03.01	278.200	0	278.200	278.200	40.250	126.650	73.650	37.650	0	0	0
- primar	295	65.02.03.02	177.900	0	177.900	177.900	60.250	30.250	46.250	41.150	0	0	0
- secundar	296	65.02.04	11.667.188	0	486.850	12.154.038	9.663.458	1.327.570	340.000	823.010	2.096.430	1.856.290	2.070.150
- secundar inferior	297	65.02.04.01	10.624.240	0	367.600	10.991.840	9.422.580	843.830	168.530	556.900	0	0	0
- secundar superior	298	65.02.04.02	1.042.948	0	119.250	1.162.198	240.878	483.740	171.470	266.110	2.096.430	1.856.290	2.070.150
- profesional	299	65.02.04.03	0	0	0	0	0	0	0	0	0	0	0
- in domeniul invatamantului	300	65.02.50	15.750	0	15.750	15.750	4.090	4.090	4.090	3.480	15.750	15.750	15.750
- CURENTE	301	66.02	139.281	0	139.281	139.281	33.835	37.256	34.345	33.845	139.800	139.800	139.800
- CURENTE	302	01	139.281	0	139.281	139.281	33.835	37.256	34.345	33.845	139.800	139.800	139.800
- CHELTUIELI DE PERSONAL	303	10	134.601	0	134.601	134.601	32.415	36.336	32.925	32.925	135.000	135.000	135.000
- materiale in bani	304	10.01	128.800	0	128.800	128.800	31.700	32.700	32.200	32.200	0	0	0
- cheltuieli	305	10.01.01	104.000	0	104.000	104.000	28.000	19.000	28.500	28.500	0	0	0
- in conditii de munca	306	10.01.05	6.400	0	6.400	6.400	1.600	1.600	1.600	1.600	0	0	0
- de hrana	307	10.01.17	8.400	0	8.400	8.400	2.100	2.100	2.100	2.100	0	0	0
- salariale in bani	308	10.01.30	10.000	0	10.000	10.000	0	10.000	0	0	0	0	0
- anuale in natura	309	10.02	2.900	0	2.900	2.900	0	2.900	0	0	0	0	0
- vacanta	310	10.02.06	2.900	0	2.900	2.900	0	2.900	0	0	0	0	0
- asigurare pentru munca	311	10.03	2.901	0	2.901	2.901	715	736	725	725	0	0	0
- INURSI SI SERVICII	312	10.03.07	2.901	0	2.901	2.901	715	736	725	725	0	0	0
- cheltuieli	313	20	1.800	0	1.800	1.800	700	200	700	200	1.800	1.800	1.800
- salarii	314	20.01	1.000	0	1.000	1.000	500	0	500	0	0	0	0
- salarii	315	20.01.01	1.000	0	1.000	1.000	500	0	500	0	0	0	0
- salarii, transferari	316	20.06	800	0	800	800	200	200	200	200	0	0	0
- salarii, transferari	317	20.06.01	800	0	800	800	200	200	200	200	0	0	0
- CHELTUIELI	318	59	2.880	0	2.880	2.880	720	720	720	720	3.000	3.000	3.000
- cheltuieli	319	59.01	0	0	0	0	0	0	0	0	0	0	0
- cheltuieli	320	59.40	2.880	0	2.880	2.880	720	720	720	720	0	0	0
- cheltuieli	321	70	0	0	0	0	0	0	0	0	0	0	0
- cheltuieli	322	66.02.08	139.281	0	139.281	139.281	33.835	37.256	34.345	33.845	139.800	139.800	139.800
- cheltuieli	323	66.02.50	0	0	0	0	0	0	0	0	0	0	0
- cheltuieli	324	66.02.50.50	0	0	0	0	0	0	0	0	0	0	0
- cheltuieli	325	67.02	2.636.354	0	47.000	2.683.354	1.690.735	234.923	609.073	148.623	514.500	514.500	514.500
- cheltuieli	326	01	2.276.354	0	47.000	2.323.354	1.690.735	184.923	299.073	148.623	514.500	514.500	514.500
- cheltuieli	327	10	144.412	0	144.412	144.412	27.303	29.753	54.903	32.453	112.500	112.500	112.500
- cheltuieli	328	10.01	138.430	0	138.430	138.430	26.700	27.700	53.700	30.330	0	0	0



DENUMIREA INDICATORILOR	Cod rand	Cod indicator	Program aprobat	Din care credite bugetare destinate stingerii platilor restante	Influenta	Program rectificat	Program trimestrial				Estimari		
							Trim I	Trim II	Trim III	Trim IV	2024	2025	2026
Alimentația	329	10.01.01	118.010	0	0	118.010	23.000	20.500	49.500	25.010	x	x	x
de hrana	330	10.01.17	8.800	0	0	8.800	2.200	2.200	2.200	2.200	x	x	x
salariale in bani	331	10.01.30	11.620	0	0	11.620	1.500	5.000	2.000	3.120	x	x	x
materiale in natura	332	10.02	2.900	0	0	2.900	0	1.450	0	1.450	x	x	x
vacanta	333	10.02.06	2.900	0	0	2.900	0	1.450	0	1.450	x	x	x
disiguratorie pentru munca	334	10.03	3.082	0	0	3.082	603	603	1.203	673	x	x	x
INUNRI SI SERVICII	335	10.03.07	3.082	0	0	3.082	603	603	1.203	673	x	x	x
vicii	336	20	267.300	0	47.000	314.300	48.200	68.200	135.700	62.200	147.000	147.000	147.000
birou	337	20.01	172.300	0	47.000	219.300	23.200	40.200	93.700	62.200	x	x	x
intru curatenie	338	20.01.01	1.500	0	0	1.500	500	0	1.000	0	x	x	x
mat si forta motrica	339	20.01.02	5.000	0	0	5.000	2.500	0	2.500	0	x	x	x
salubritate	340	20.01.03	102.000	0	0	102.000	8.000	8.000	78.000	8.000	x	x	x
municatii, radio, tv, internet	341	20.01.04	26.000	0	47.000	73.000	6.500	6.500	6.500	53.500	x	x	x
prestari de servicii cu caracter functional	342	20.01.08	2.800	0	0	2.800	700	700	700	700	x	x	x
servicii pentru intretinere si functionare	343	20.01.09	25.000	0	0	25.000	0	25.000	0	0	x	x	x
latura obiectelor de inventar	344	20.01.30	10.000	0	0	10.000	5.000	0	5.000	0	x	x	x
de inventar	345	20.05	5.000	0	0	5.000	0	3.000	2.000	0	x	x	x
de bunuri si servicii	346	20.05.30	5.000	0	0	5.000	0	3.000	2.000	0	x	x	x
TRANSFERTURI INTRE UNITATI ALE ADMINISTRATIEI	347	20.30	90.000	0	0	90.000	25.000	25.000	40.000	0	x	x	x
urente	348	20.30.30	90.000	0	0	90.000	25.000	25.000	40.000	0	x	x	x
laire institutii publice	349	51	292.000	0	0	292.000	70.750	66.250	101.750	53.250	252.000	252.000	252.000
TE CHELTUIELI	350	51.01	292.000	0	0	292.000	70.750	66.250	101.750	53.250	x	x	x
intru lineret	351	51.01.01	292.000	0	0	292.000	70.750	66.250	101.750	53.250	x	x	x
ulter	352	59	100.875	0	0	100.875	72.715	20.720	6.720	720	3.000	3.000	3.000
te persoanelor cu handicap neincadrate	353	59.01	0	0	0	0	0	0	0	0	x	x	x
TEI DE IMPRUMUT A PNRR	354	59.08	20.000	0	0	20.000	0	20.000	0	0	x	x	x
de persoanele cu handicap neincadrate	355	59.12	78.000	0	0	78.000	72.000	0	6.000	0	x	x	x
PROIECTE CU FINANTARE DIN SUMELE AFERENTE	356	59.40	2.875	0	0	2.875	715	720	720	720	x	x	x
TEI DE IMPRUMUT A PNRR	357	61	1.471.767	0	0	1.471.767	1.471.767	0	0	0	0	0	0
mprumut rambursabil	358	61.01	1.236.779	0	0	1.236.779	1.236.779	0	0	0	x	x	x
de TVA	359	61.03	234.988	0	0	234.988	234.988	0	0	0	x	x	x
DE CAPITAL	360	70	360.000	0	0	360.000	0	50.000	310.000	0	0	0	0
CTIVE NEFINANCIARE	361	71	360.000	0	0	360.000	0	50.000	310.000	0	0	0	0
e	362	71.01	360.000	0	0	360.000	0	50.000	310.000	0	x	x	x
ol	363	71.01.30	360.000	0	0	360.000	0	50.000	310.000	0	x	x	x
ale	364	67.02.03	2.148.354	0	2.000	2.150.354	1.521.485	116.173	466.823	45.873	262.500	262.500	262.500
lice comunale, orasenesti, municipale	365	67.02.03.02	136.345	0	0	136.345	18.520	47.975	48.625	21.225	81.000	81.000	81.000
rate	366	67.02.03.07	2.012.009	0	2.000	2.014.009	1.502.965	68.198	418.198	24.648	181.500	181.500	181.500
ative si sportive	367	67.02.05	360.000	0	45.000	405.000	97.250	98.750	106.250	102.750	252.000	252.000	252.000



DENUMIREA INDICATORILOR	Cod rand	Cod indicator	Program aprobat	Din care credite bugetare destinate stingerii platilor restante	Influente	Program rectificat	Program trimestrial				Estimari			
							Trm I	Trm II	Trm III	Trm IV	2024	2025	2026	
	368	67.02.05.01	310.000	0	45.000	355.000	72.250	73.750	106.250	102.750	252.000	252.000	252.000	252.000
	369	67.02.05.02	50.000	0	0	50.000	25.000	25.000	0	0	0	0	0	0
	370	67.02.05.03	0	0	0	0	0	0	0	0	0	0	0	0
	371	67.02.06	78.000	0	0	78.000	72.000	0	6.000	0	0	0	0	0
	372	67.02.50	50.000	0	0	50.000	0	20.000	30.000	0	0	0	0	0
	<b>373</b>	<b>68.02</b>	<b>3.487.242</b>	<b>0</b>	<b>3.000</b>	<b>3.490.242</b>	<b>718.123</b>	<b>814.973</b>	<b>711.073</b>	<b>1.246.073</b>	<b>3.426.000</b>	<b>3.426.000</b>	<b>3.426.000</b>	<b>3.426.000</b>
	374	01	3.487.242	0	3.000	3.490.242	718.123	814.973	711.073	1.246.073	3.426.000	3.426.000	3.426.000	3.426.000
	375	10	1.779.642	0	0	1.779.642	411.723	489.573	439.173	439.173	1.751.000	1.751.000	1.751.000	1.751.000
	376	10.01	1.690.392	0	0	1.690.392	402.423	429.123	429.423	429.423	x	x	x	x
	377	10.01.01	1.420.000	0	0	1.420.000	366.000	268.000	393.000	393.000	x	x	x	x
	378	10.01.17	134.892	0	0	134.892	36.423	25.623	36.423	36.423	x	x	x	x
	379	10.01.30	135.500	0	0	135.500	0	135.500	0	0	x	x	x	x
	380	10.02	50.750	0	0	50.750	0	50.750	0	0	x	x	x	x
	381	10.02.06	50.750	0	0	50.750	0	50.750	0	0	x	x	x	x
	382	10.03	38.500	0	0	38.500	9.300	9.700	9.750	9.750	x	x	x	x
	383	10.03.07	38.500	0	0	38.500	9.300	9.700	9.750	9.750	x	x	x	x
	384	20	16.200	0	0	16.200	10.300	300	7.800	800	10.000	10.000	10.000	10.000
	385	20.01	10.000	0	0	10.000	5.000	0	7.500	500	x	x	x	x
	386	20.01.01	10.000	0	0	10.000	5.000	0	5.000	500	x	x	x	x
	387	20.01.09	0	0	500	10.500	5.000	0	5.000	500	x	x	x	x
	388	20.05	5.000	0	0	5.000	0	0	2.500	0	x	x	x	x
	389	20.05.30	5.000	0	0	5.000	0	0	0	0	x	x	x	x
	390	20.06	1.200	0	0	1.200	300	300	300	300	x	x	x	x
	391	20.06.01	1.200	0	0	1.200	300	300	300	300	x	x	x	x
	392	57	1.639.000	0	0	1.639.000	283.000	312.000	251.000	793.000	1.612.000	1.612.000	1.612.000	1.612.000
	393	57.01	0	0	0	0	0	0	0	0	x	x	x	x
	394	57.02	1.639.000	0	0	1.639.000	283.000	312.000	251.000	793.000	1.612.000	1.612.000	1.612.000	1.612.000
	395	57.02.01	1.639.000	0	0	1.639.000	283.000	312.000	251.000	793.000	1.612.000	1.612.000	1.612.000	1.612.000
	396	59	52.400	0	0	52.400	13.100	13.100	13.100	13.100	53.000	53.000	53.000	53.000
	397	59.01	0	0	0	0	0	0	0	0	x	x	x	x
	398	59.40	52.400	0	0	52.400	13.100	13.100	13.100	13.100	x	x	x	x
	399	70	0	0	0	0	0	0	0	0	0	0	0	0
	400	68.02.05	2.472.400	0	0	2.472.400	565.300	699.900	603.600	603.600	2.472.000	2.472.000	2.472.000	2.472.000
	401	68.02.05.02	2.472.400	0	0	2.472.400	565.300	699.900	603.600	603.600	2.472.000	2.472.000	2.472.000	2.472.000
	402	68.02.06	0	0	0	0	0	0	0	0	0	0	0	0
	403	68.02.10	0	0	0	0	0	0	0	0	0	0	0	0
	404	68.02.15	677.000	0	0	677.000	63.000	24.000	24.000	566.000	700.000	700.000	700.000	700.000
	405	68.02.15.01	677.000	0	0	677.000	63.000	24.000	24.000	566.000	700.000	700.000	700.000	700.000
	406	68.02.15.02	0	0	0	0	0	0	0	0	0	0	0	0
	407	68.02.50	337.842	0	3.000	340.842	89.823	91.073	83.473	76.473	254.000	254.000	254.000	254.000



DENUMIREA INDICATORILOR	Cod rand	Cod indicator	Program aprobat	Din care credite bugetare destinate stingerii platilor restante	Influente	Program rectificat	Program trimestrial				Estimari		
							Trm I	Trm II	Trm III	Trm IV	2024	2025	2026
servicii in domeniul asistentei sociale	408	66.02.50.50	337.842	0	3.000	340.842	89.823	91.073	83.473	76.473	254.000	254.000	254.000
<b>servicii si dezvoltare publica, LOCUINTE, MEDIU</b>	<b>409</b>	<b>69.02</b>	<b>6.093.484</b>	<b>0</b>	<b>-10.000</b>	<b>6.083.484</b>	<b>1.561.352</b>	<b>1.649.068</b>	<b>1.544.032</b>	<b>1.329.032</b>	<b>5.144.951</b>	<b>4.805.091</b>	<b>4.930.231</b>
servicii si dezvoltare publica	410	70.02	3.504.596	0	-10.000	3.494.596	876.630	1.014.346	909.310	694.310	2.544.951	2.205.091	2.330.231
servicii curente	411	01	2.780.580	0	-10.000	2.770.580	719.800	700.160	656.310	694.310	2.544.951	2.205.091	2.330.231
servicii curente - cheltuieli de personal	412	10	741.480	0	0	741.480	169.900	209.760	180.910	180.910	665.000	665.000	665.000
cheltuieli de personal - salarii in bani	413	10.01	707.600	0	0	707.600	149.000	205.000	176.800	176.800	x	x	x
cheltuieli de personal - salarii in natura	414	10.01.01	600.600	0	0	600.600	133.900	138.100	164.300	164.300	x	x	x
cheltuieli de personal - salarii in natura - accanta	415	10.01.17	49.500	0	0	49.500	12.000	12.500	12.500	12.500	x	x	x
cheltuieli de personal - salarii in natura - accanta	416	10.01.30	57.500	0	0	57.500	3.100	54.400	0	0	x	x	x
cheltuieli de personal - salarii in natura - accanta	417	10.02	17.400	0	0	17.400	17.400	0	0	0	x	x	x
cheltuieli de personal - salarii in natura - accanta	418	10.02.06	17.400	0	0	17.400	17.400	0	0	0	x	x	x
cheltuieli de personal - salarii in natura - accanta	419	10.03	16.480	0	0	16.480	3.500	4.760	4.110	4.110	x	x	x
cheltuieli de personal - salarii in natura - accanta	420	10.03.07	16.480	0	0	16.480	3.500	4.760	4.110	4.110	x	x	x
cheltuieli de personal - salarii in natura - accanta	421	20	2.022.000	0	-10.000	2.012.000	546.000	486.000	471.000	509.000	1.862.951	1.523.091	1.648.231
cheltuieli de personal - salarii in natura - accanta	422	20.01	1.614.000	0	-10.000	1.604.000	444.000	384.000	369.000	407.000	x	x	x
cheltuieli de personal - salarii in natura - accanta	423	20.01.01	0	0	0	0	0	0	0	0	x	x	x
cheltuieli de personal - salarii in natura - accanta	424	20.01.02	2.000	0	0	2.000	1.000	0	1.000	0	x	x	x
cheltuieli de personal - salarii in natura - accanta	425	20.01.03	860.000	0	0	860.000	215.000	215.000	215.000	215.000	x	x	x
cheltuieli de personal - salarii in natura - accanta	426	20.01.05	180.000	0	-10.000	170.000	90.000	0	80.000	0	x	x	x
cheltuieli de personal - salarii in natura - accanta	427	20.01.06	60.000	0	0	60.000	15.000	15.000	15.000	15.000	x	x	x
cheltuieli de personal - salarii in natura - accanta	428	20.01.09	241.000	0	0	241.000	85.000	116.000	20.000	20.000	x	x	x
cheltuieli de personal - salarii in natura - accanta	429	20.01.30	271.000	0	0	271.000	38.000	38.000	38.000	157.000	x	x	x
cheltuieli de personal - salarii in natura - accanta	430	20.30	408.000	0	0	408.000	102.000	102.000	102.000	102.000	x	x	x
cheltuieli de personal - salarii in natura - accanta	431	20.30.30	408.000	0	0	408.000	102.000	102.000	102.000	102.000	x	x	x
cheltuieli de personal - salarii in natura - accanta	432	59	17.100	0	0	17.100	3.900	4.400	4.400	4.400	17.000	17.000	17.000
cheltuieli de personal - salarii in natura - accanta	433	59.01	0	0	0	0	0	0	0	0	x	x	x
cheltuieli de personal - salarii in natura - accanta	434	59.40	17.100	0	0	17.100	3.900	4.400	4.400	4.400	x	x	x
cheltuieli de personal - salarii in natura - accanta	435	70	724.016	0	0	724.016	156.830	314.186	253.000	0	0	0	0
cheltuieli de personal - salarii in natura - accanta	436	71	724.016	0	0	724.016	156.830	314.186	253.000	0	0	0	0
cheltuieli de personal - salarii in natura - accanta	437	71.01	724.016	0	0	724.016	156.830	314.186	253.000	0	0	0	0
cheltuieli de personal - salarii in natura - accanta	438	71.01.01	506.000	0	0	506.000	0	253.000	253.000	0	0	0	0
cheltuieli de personal - salarii in natura - accanta	439	71.01.02	24.886	0	0	24.886	10.500	14.386	0	0	0	0	0
cheltuieli de personal - salarii in natura - accanta	440	71.01.30	193.130	0	0	193.130	146.330	46.800	0	0	0	0	0
cheltuieli de personal - salarii in natura - accanta	441	70.02.05	141.880	0	0	141.880	81.880	60.000	0	0	0	0	0
cheltuieli de personal - salarii in natura - accanta	442	70.02.05.01	141.880	0	0	141.880	81.880	60.000	0	0	0	0	0
cheltuieli de personal - salarii in natura - accanta	443	70.02.05.02	0	0	0	0	0	0	0	0	0	0	0
cheltuieli de personal - salarii in natura - accanta	444	70.02.06	1.713.550	0	0	1.713.550	312.450	543.100	496.000	362.000	1.200.000	955.091	1.080.231
cheltuieli de personal - salarii in natura - accanta	445	70.02.07	0	0	0	0	0	0	0	0	0	0	0
cheltuieli de personal - salarii in natura - accanta	446	70.02.50	1.649.166	0	-10.000	1.639.166	482.300	411.246	413.310	332.310	1.344.951	1.250.000	1.250.000







DENUMIREA INDICATORILOR	Cod rand	Cod indicator	Program aprobat	Din care credite bugetare destinate stingerii platilor restante	Influente	Program rectificat	Program trimestrial				Estiman				
							Trm I	Trm II	Trm III	Trm IV	2024	2025	2026		
	485	97.02	0	0	0	0	0	0	0	0	0	0	0	0	0
	486	98.02	0	0	0	0	0	0	0	0	0	0	0	0	0
	487	99.02	6.814.127	0	0	6.814.127	2.394.177	2.747.673	1.667.158	5.119	0	0	0	0	0